

- Gesamt: 140 x 480 cm
342 Steine
- 1** Pflasterklinker
Format: 200/100/71
Farbe: Husum Gelbbunt
162 Steine (47 %)
 - 2** Pflasterklinker
Format: 200/100/71
Farbe: Braunbunt
180 Steine (53 %)

LEGENDE

- gepl. Lampenstandort / best. Lampenstandort
- taktiles Leitsystem
- Betonpflaster 10/20/8 rotbraun, Ellbogenverband
- Klinkerbelag Gehweg 24/12/7 rotblaubunt, analog zum Bestand
- Klinkerteppich farblich abgesetzt mit Pflaster 20/10/7 Husum Gelbbunt und braunbunt, Läuferverband
- Grünflächen, Raseneinsaat
- Neupflanzung Tilia cordata 'Greenspire', StU 20-25
- Baum zu fällen
- LED-Lichtelemente in Pflasterstein
- Abfallbehälter rund, 50 L

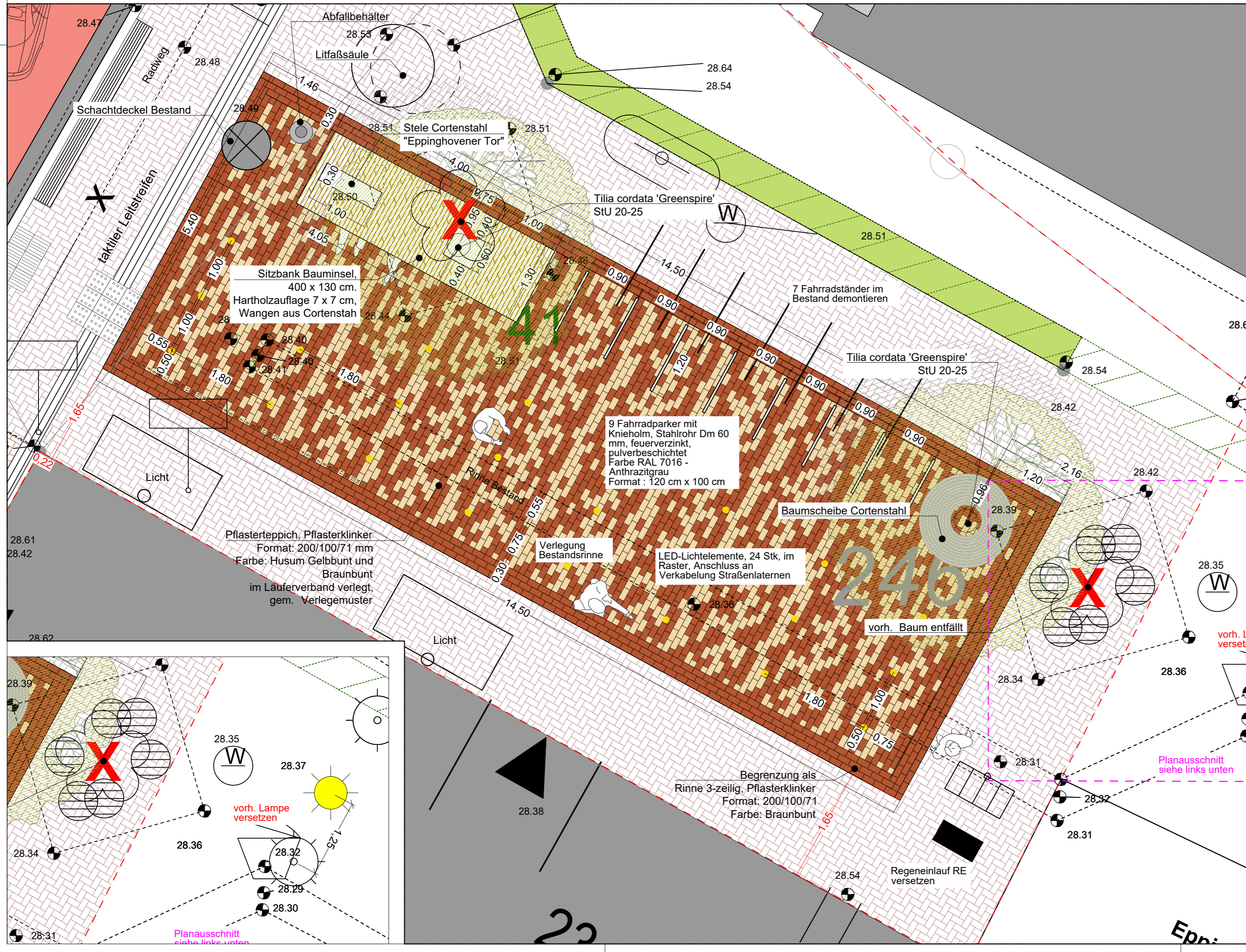

00	Plananlegung	22.05.20	MT
INDEX	ÄNDERUNG	DATUM	GEZ.

PROJEKT

Stadttore Dinslaken

Eppinghovener Tor

BAUHERR

Stadt Dinslaken
Stabstelle Stadtentwicklung
Hünxer Straße 81
46535 Dinslaken
T 02064/66283

BEARBEITUNG

LAND

LANDSCAPE ARCHITECTURE NATURE DEVELOPMENT

LAND Germany GmbH
Birkenstraße 47a
40233 Düsseldorf
T +49.211.2394780
germany@landsrl.com

ZEICHNUNG

Lageplan Eppinghovener Straße

LEISTUNGSPHASE

Ausführungsplanung

PLAN-NR.:	P1837_A_LP_07_00	GEZEICHNET:	MT	Freigabe Bauherr
M:	1:50	BEARBEITET:	--	
HÖHENBEZUG:	+/- 0,00 üNN	GEPRÜFT:	ROH	Datum, Unterschrift
DATUM:	22.05.2020	INDEX:	00	

VERMERKE:

BLATTGRÖSSE: 420 mm x 594 mm